

Maßstab 1 :10.000

geänderte Darstellung im Bereich des Plangebiets
der 3. Änderung des Flächennutzungsplanes der Gemeinde Rechenberg-Bienenmühle
bis 30 Jahre nach Inbetriebnahme



Maßstab 1 :10.000

geänderte Darstellung im Bereich des Plangebiets
der 3. Änderung des Flächennutzungsplanes der Gemeinde Rechenberg-Bienenmühle
ab 30 Jahre nach Inbetriebnahme

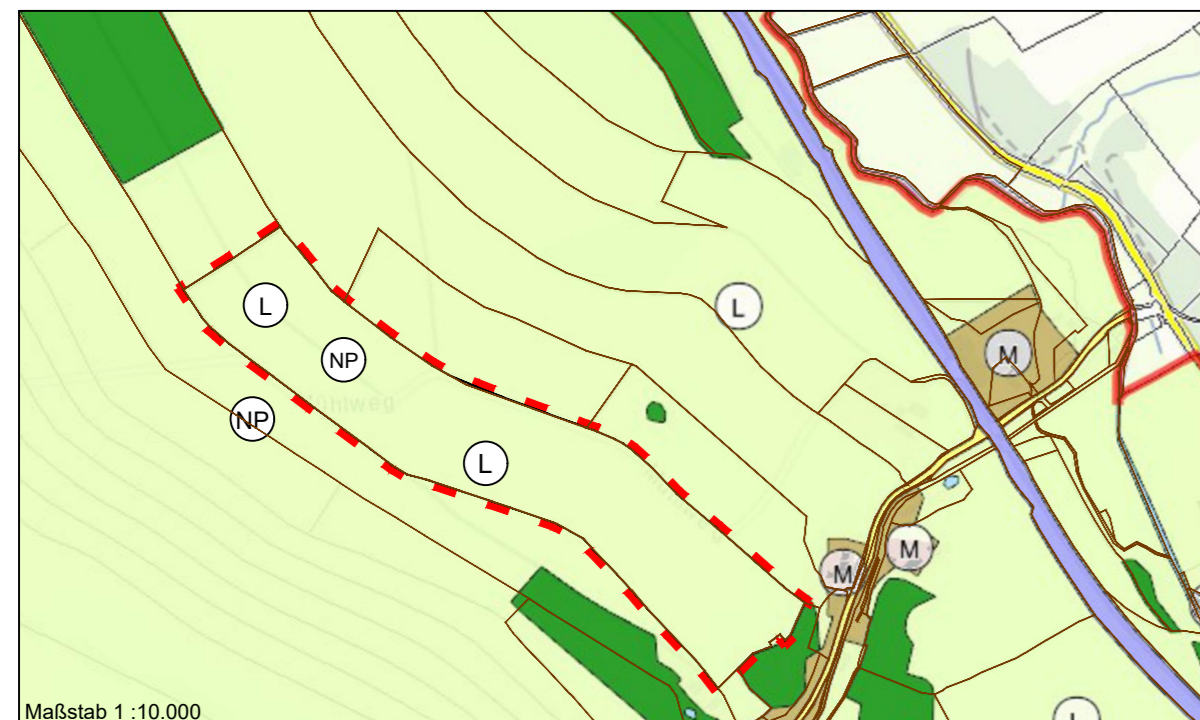

Maßstab 1 :10.000

Planzeichenerklärung

9. Flächen für Landwirtschaft und Wald

- Flächen für die Landwirtschaft (§5 Abs. 9 Bst. a BauGB)
- Flächen für Wald (§5 Abs. 9 Bst. b BauGB)

Darstellung ohne Normcharakter

- Geltungsbereich der Änderung des Flächennutzungsplans

Planzeichenerklärung

1. Art der baulichen Nutzung

- Sonderbaugelände Photovoltaik (§5 Abs. 1 BauGB, §1 Abs. 1 Nr. 4 BauNVO)
- Flächen für die Landwirtschaft (§5 Abs. 9 Bst. a BauGB)
- Flächen für Wald (§5 Abs. 9 Bst. b BauGB)

Nachrichtliche Übernahmen

Schutzgebiet o. Schutzobjekt i. S. d. Naturschutzrechts

- L hier Landschaftsschutzgebiet
- NP hier Naturpark

Darstellung ohne Normcharakter

- Geltungsbereich der Änderung des Flächennutzungsplans

Planzeichenerklärung

9. Flächen für Landwirtschaft und Wald

- Flächen für die Landwirtschaft (§5 Abs. 9 Bst. a BauGB)
- Flächen für Wald (§5 Abs. 9 Bst. b BauGB)

Nachrichtliche Übernahmen

Schutzgebiet o. Schutzobjekt i. S. d. Naturschutzrechts

- L hier Landschaftsschutzgebiet
- NP hier Naturpark

Darstellung ohne Normcharakter

- Geltungsbereich der Änderung des Flächennutzungsplans

Gemeinde Rechenberg-Bienenmühle



3. Änderung des Flächennutzungsplans Bereich: vb Bebauungsplan "PST - Solarpark Clausnitz"

Planstand: 04.10.2024 (Entwurf)

Verfahrensvermerke

Änderungsbeschluss

Am 13.06.2023 wurde vom Rat der Gemeinde Rechenberg-Bienenmühle der Beschluss zur Aufstellung der 3. Änderung des Flächennutzungsplans der Gemeinde Rechenberg-Bienenmühle gefasst; der Beschluss wurde durch Veröffentlichung im Amtsblatt Nr. ... für die Gemeinde Rechenberg-Bienenmühle am2023 ortsüblich bekannt gemacht.

Rechenberg-Bienenmühle, den _____
gez. _____
(.....)
Bürgermeister

Feststellungsbeschluss

Der Rat der Gemeinde Rechenberg-Bienenmühle hat nach Prüfung der Stellungnahmen gemäß § 3 Abs. 2 BauGB und § 4 Abs. 4 BauGB die 3. Flächennutzungsplanänderung nebst Begründung in seiner Sitzung am beschlossen.

Rechenberg-Bienenmühle, den _____
gez. _____
(.....)
Bürgermeister

Genehmigung

Die 3. Änderung des Flächennutzungsplanes ist mit Verfügung vom heutigen Tage (Az.:.....) mit Maßgaben / unter Auflagen / mit Ausnahme der durch..... Kennlich gemachten Teile gemäß § 6 BauGB genehmigt worden.

Freiberg, den _____
gez. _____
Genehmigungsbehörde

Beitrittsbeschluss

Der Rat der Gemeinde Rechenberg-Bienenmühle ist den in der Genehmigungsverfügung vom (Az.:.....) aufgeführten Auflagen / Ausnahmen in seiner Sitzung am beigetreten.

Die 3. Änderung des Flächennutzungsplanes und die Begründung haben wegen der Maßgaben / Auflagen vom bis gemäß § 4a Abs. 3 Satz 1 i.V.m. §3 Abs. 2 BauGB öffentlich ausgelegen. Ort und Datum der öffentlichen Auslegung wurden am ortsüblich bekannt gemacht.

Rechenberg-Bienenmühle, den _____
gez. _____
(.....)
Bürgermeister

Bekanntmachung

Die Erteilung der Genehmigung der 3. Änderung des Flächennutzungsplans ist gemäß §6 Abs. 5 BauGB am im Amtsblatt bekannt gemacht worden. Die 3. Änderung des Flächennutzungsplans ist damit am wirksam geworden.

Rechenberg-Bienenmühle, den _____
gez. _____
(.....)
Bürgermeister

Verletzung der Vorschriften

Innerhalb von einem Jahr nach Wirksamwerden der 3. Änderung des Flächennutzungsplanes ist die Verletzung von Verfahrens- oder Formvorschriften beim Zustandekommen der 3. Änderung des Flächennutzungsplanes und der Begründung nicht geltend gemacht worden.

Rechenberg-Bienenmühle, den _____
gez. _____
(.....)
Bürgermeister

Beglaubigung

Diese Ausfertigung stimmt mit der Urschrift überein.

Rechenberg-Bienenmühle, den _____
gez. _____
(.....)
Bürgermeister

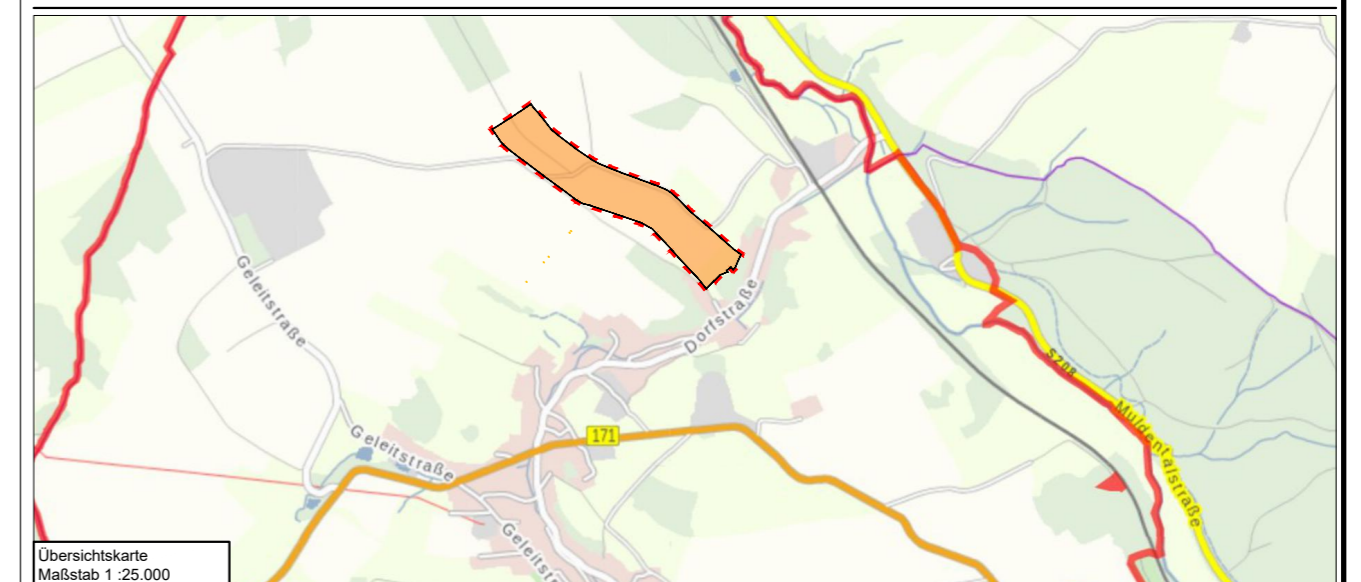

Übersichtskarte
Maßstab 1 :25.000

Planverfasser: